

Per iscrizioni

CTG Lessinia, tel. 045/6260228

CTG Verona, tel. 045/8004592

e-mail: m.delibori@tin.it



**SEDE DEL CORSO:**  
Verona, sala CTG  
via Santa Maria in Chiavica 7  
Ore 18.30-19.30

**Il corso, comprende cinque lezioni tenute dal geologo prof. Enrico Castellaccio, di mercoledì pomeriggio e due uscite guidate di sabato pomeriggio per conoscere gli aspetti di geotermia e geomorfologia del veronese**



# Geotermia e geomorfologia veronese

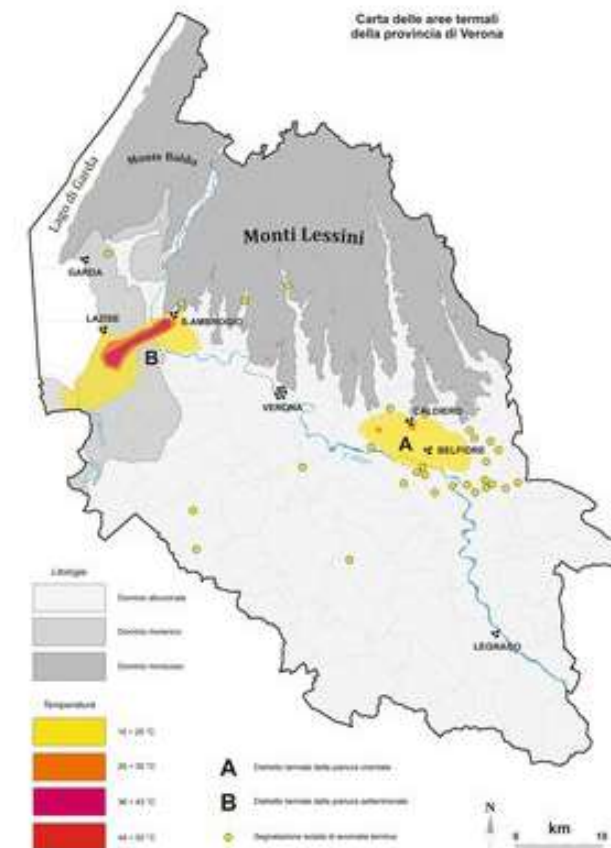

**19 novembre- 20 dicembre  
Verona, CTG  
ore 18.30-19.30**

CTG Lessinia



**Programma**

**Mercoledì 19 Novembre** Geotermia: la Terra come sorgente di energia

**Lunedì 24 Novembre** Geotermia: le acque termali una risorsa energetica

**Mercoledì 3 Dicembre** Geotermia: uso razionale del calore terrestre

**Sabato 6 Dicembre** visita guidata alle Antiche Terme di Giunone. Ritrovo ore 14.30 all'ingresso delle terme a Caldiero

**Martedì 9 Dicembre** Aspetti geomorfologici del Monte Baldo

**Mercoledì 17 dicembre** Aspetti geomorfologici del Monte Baldo e delle aree vicine

**Sabato 20 Dicembre** Escursione guidata agli aspetti geomorfologici di Canale di Rivoli con ritrovo alle ore 14.30 a Canale di Rivoli e rientro per le 17.30



Regolamento

1. Il corso è organizzato dal  
**CTG Lessinia.**
2. E' rivolto e aperto a tutti.
3. Il corso prevede 5 lezioni e 2  
visite guidate.
4. Ai partecipanti verrà rilasciato  
un attestato di frequenza.
5. L'iscrizione al corso è di 30 €
6. Il termine per le iscrizioni è il  
15 novembre